



Vue en filaire destinée à localiser le projet derrière les masques







64B - Chapelle de Frettecuisse (MH) au lieudit «Ecoreau» (360°)

Le secteur de vue sud-ouest est marqué par l'ensemble éolien construit d'Arguel, Catelet et Deux Moulins. Dans le lointain et dans l'axe de l'infrastructure, on perçoit les parcs éoliens accordés «Enertrag» et «Sud-Ouest Amiénois».

X (Lambert 93) : 614040
Y (Lambert 93) : 6980162
Cap (°) : 138
Angle horizontal (°) : 146
Éolienne la plus proche : E4
Distance de l'éolienne la plus proche (m) : 4338
Date : 21/06/2019

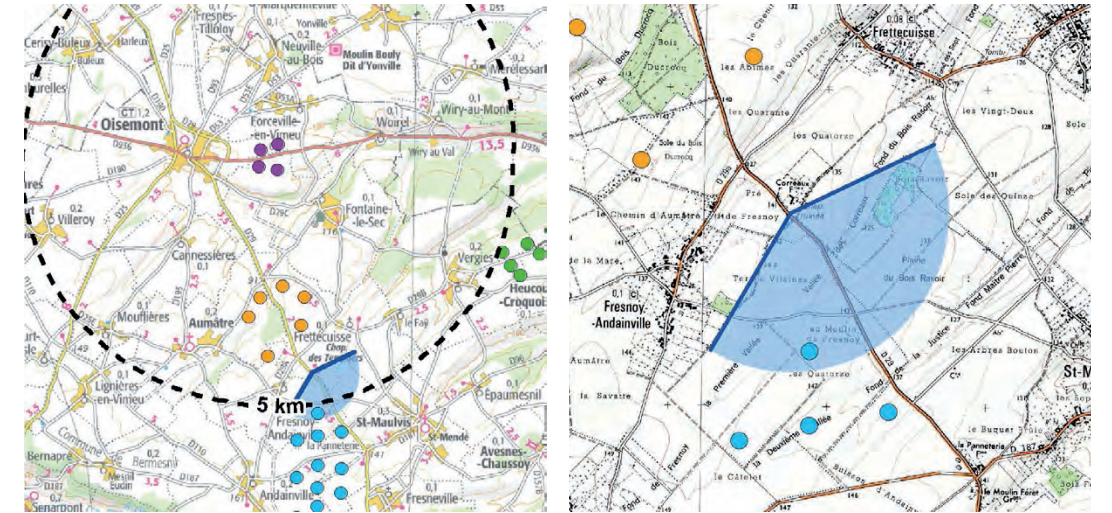

ETAT INITIAL



PROJET



64C - Chapelle de Frettecuisse (MH) au lieudit «Ecoreau» (360°)

La partie ouest de la vue du panoramique 360 ° met en vue le parc en instruction proche des Blancs Monts.

X (Lambert 93) : 614040
Y (Lambert 93) : 6980162
Cap (°) : 260
Angle horizontal (°) : 145
Éolienne la plus proche : E4
Distance de l'éolienne la plus proche (m) : 4338
Date : 14/06/2019

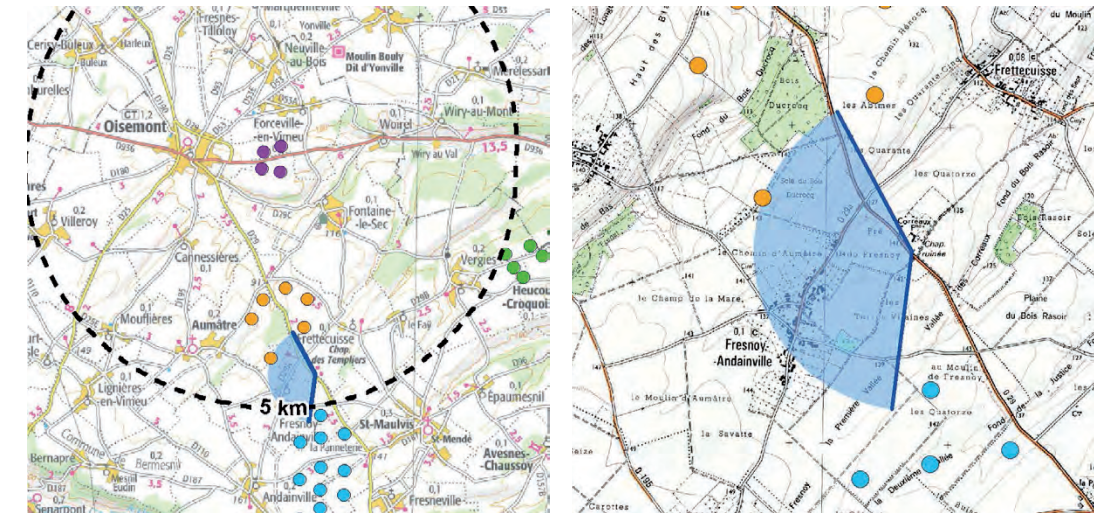

ETAT INITIAL



PROJET



65A - Entrée ouest de Vergies (360°)

Ce photomontage est mis en réponse à demande du point n°7 en page 5 de la demande de compléments de l'UD de la Somme du 16 avril 2019. La route descend vers la chapelle Saint-Hubert qui habille le fond de la vallée sèche du fond d'Allery. La route possède un profil en creux. Sur le haut de la colline, le bois des Vallées est présent et habille le coteau. Le fond de vallée est animé de linéaires bocagers en continuité avec le bois des Vallées. La partie nord ouest du panoramique 360° ne comprend pas de parcs éoliens. Le projet éolien du Moulin de la Tour est entièrement masqué par le bois des Vallées localisé en interface.

L'impact est nul.

X (Lambert 93) : 616856
Y (Lambert 93) : 6982235
Cap (°) : 331
Angle horizontal (°) : 128
Éolienne la plus proche : E4
Distance de l'éolienne la plus proche (m) : 4187
Date : 14/06/2019

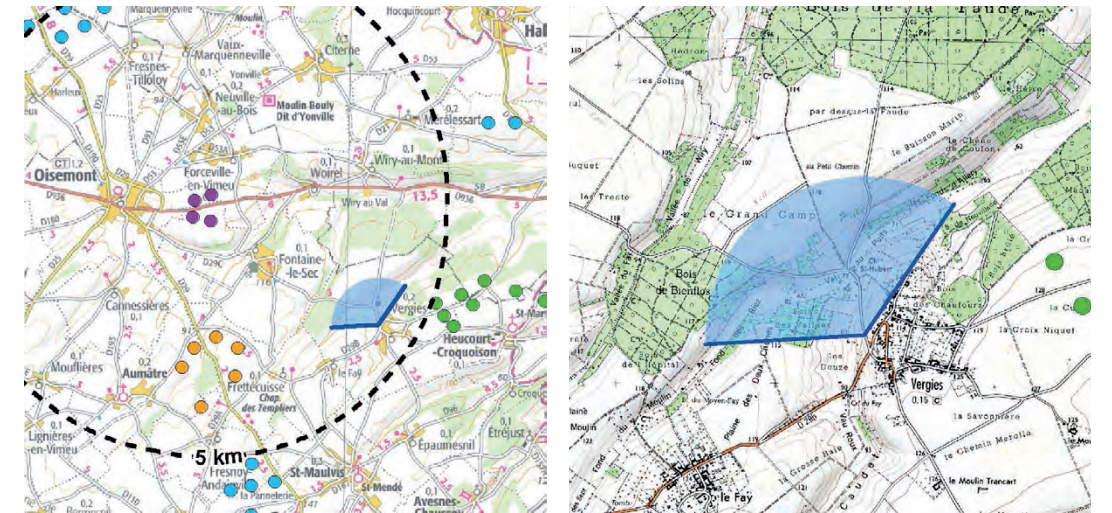

ETAT INITIAL



PROJET



Vue en filaire destinée à localiser le projet derrière les masques



Vue en filaire destinée à localiser le projet derrière les masques



65B - Entrée ouest de Vergies (360°)

Le tiers est du panoramique 360° montre un paysage fermé, à la fois par le talus du chemin creux et aussi le boisement le surplombant directement. Aucun parc éolien n'est donc visible.

X (Lambert 93) : 616856
Y (Lambert 93) : 6982240
Cap (°) : 105
Angle horizontal (°) : 145
Éolienne la plus proche : E4
Distance de l'éolienne
la plus proche (m) : 4185
Date : 14/06/2019

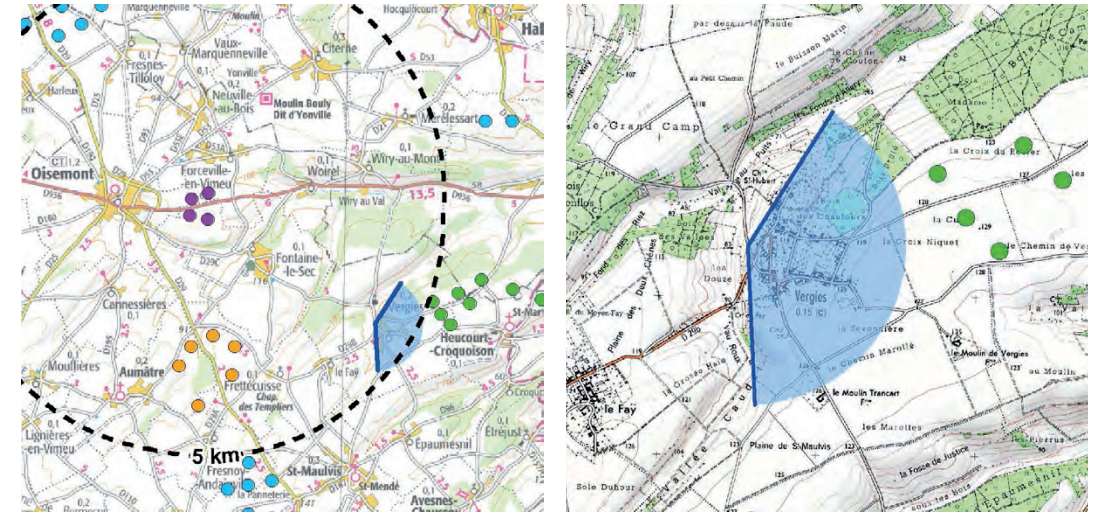

ETAT INITIAL



PROJET



65C - Entrée ouest de Vergies (360°)

Le tiers ouest du panoramique 360° montre la vallée sèche. Quelques parcs éoliens sont visibles : l'ensemble éolien du Catelet, Arguel et Deux Moulins (peu visible) et le parc en instruction des Blancs Monts au niveau de deux éoliennes.

X (Lambert 93) : 616856
Y (Lambert 93) : 6982240
Cap (°) : 245
Angle horizontal (°) : 150
Éolienne la plus proche : E4
Distance de l'éolienne la plus proche (m) : 4185
Date : 14/06/2019

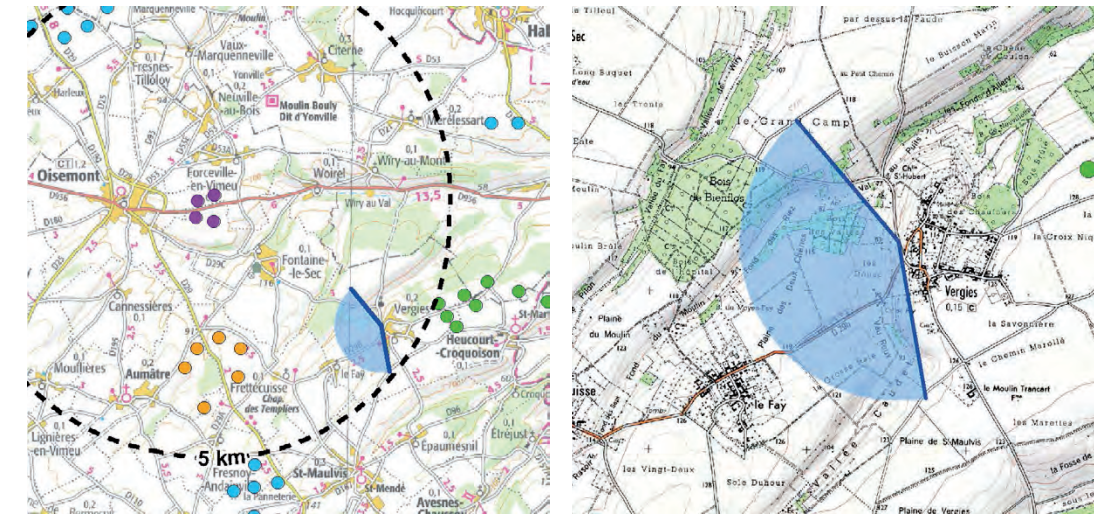

ETAT INITIAL



PROJET



66A - Entrée est de Vergies (360°)

Ce photomontage est mis en réponse à demande du point n°7 en page 5 de la demande de compléments de l'UD de la Somme du 16 avril 2019. L'entrée est de Vergies a lieu sur un secteur de plateau venté qui accueillait autrefois un moulin à vent (moulin à vent de Croquoison). La commune est restée dans ses limites anciennes d'urbanisation. La vue montre des hangars agricoles et un pavillon constituant la dernière habitation du village à l'est.

Le projet éolien du Moulin de la Tour apparaît entièrement masqué derrière le hangar agricole figurant au premier plan.

L'impact est nul.

X (Lambert 93) : 617617
Y (Lambert 93) : 6981851
Cap (°) : 299
Angle horizontal (°) : 131
Éolienne la plus proche : E4
Distance de l'éolienne la plus proche (m) : 5037
Date : 14/06/2019

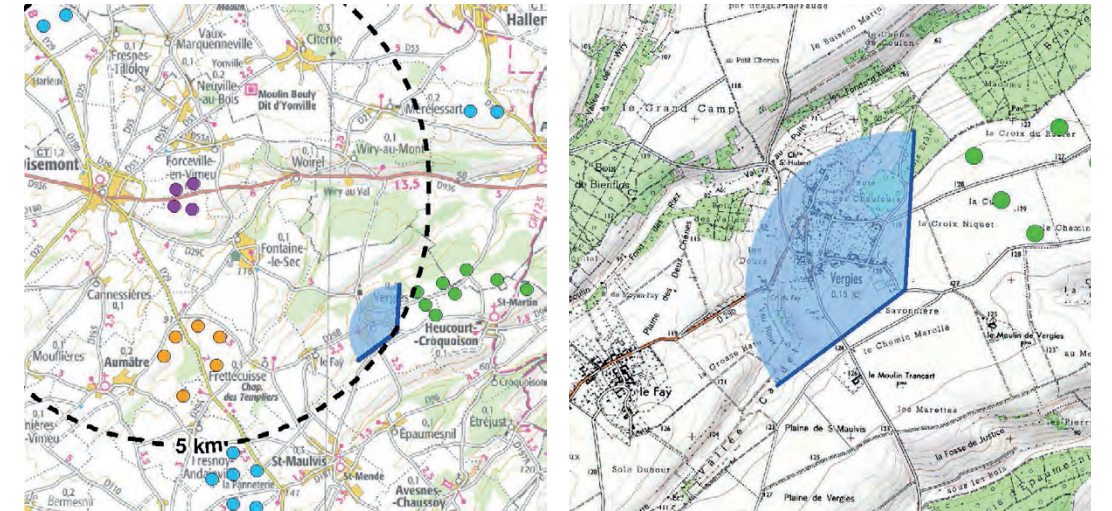

ETAT INITIAL



PROJET



Vue en filaire destinée à localiser le projet derrière les masques



Vue en filaire destinée à localiser le projet derrière les masques



66B - Entrée est de Vergies (360°)

La partie est du panoramique (côté sortie de village) met surtout en vue le parc éolien accordé des Aquettes. Si de ce côté de la vue la présence éolienne apparaît marquée, le contexte d'ouverture visuelle du plateau cultivé favorise leur insertion paysagère.

X (Lambert 93) : 617617
 Y (Lambert 93) : 6981851
 Cap (°) : 82
 Angle horizontal (°) : 145
 Éolienne la plus proche : E4
 Distance de l'éolienne la plus proche (m) : 5037
 Date : 14/06/2019

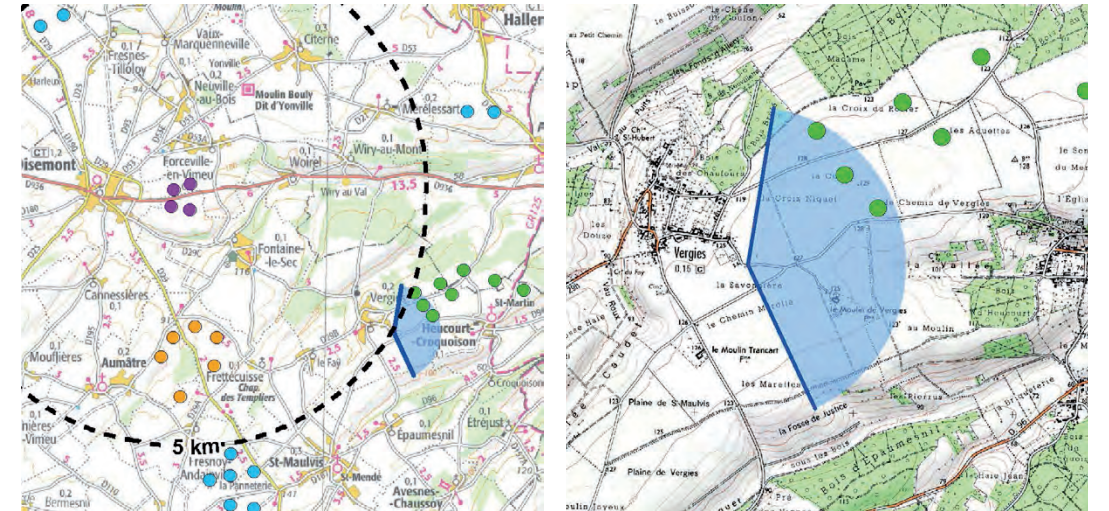

ETAT INITIAL



PROJET



66C - Entrée est de Vergies (360°)

Dans le tiers sud, les parcs éoliens sont présents dans l'arrière-plan comme le grand ensemble éolien construit d'Arguel, Catelet et Deux moulins.

X (Lambert 93) : 617617
 Y (Lambert 93) : 6981851
 Cap (°) : 202
 Angle horizontal (°) : 146
 Éolienne la plus proche : E4
 Distance de l'éolienne la plus proche (m) : 5037
 Date : 14/06/2019

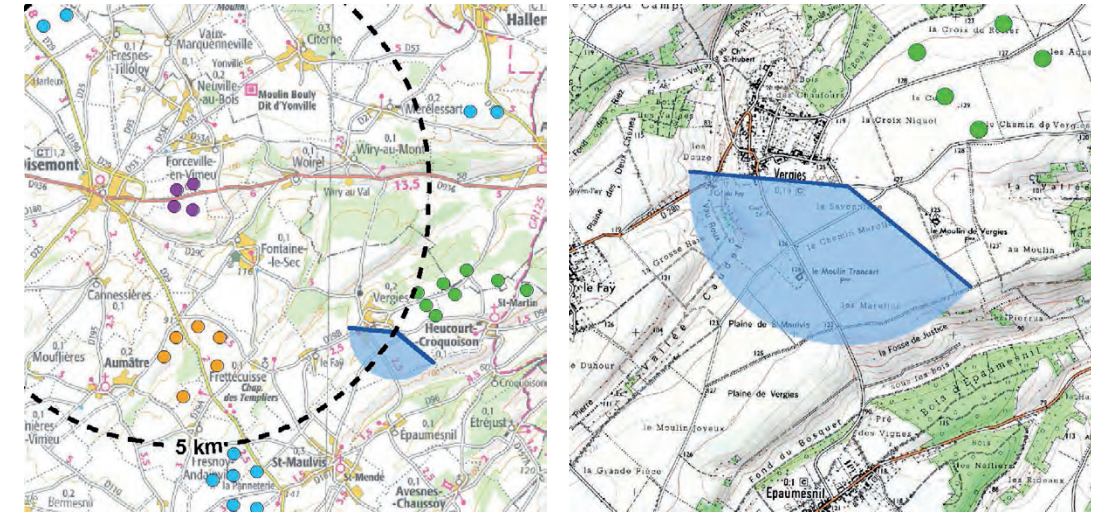

ETAT INITIAL



PROJET



67A - Wiry-au-Mont, entrée nord (360°)

Ce photomontage est mis en réponse à demande du point n°7 en page 5 de la demande de compléments de l'UD de la Somme du 16 avril 2019. L'entrée nord au moment de la prise de vue montre un grand champ de lin. Un hangar agricole est également présent. Le plateau présente une grande continuité visuelle. Le parc éolien construit de Longue Epine est visible.

Le projet éolien du Moulin de la Tour est entièrement masqué par le hangar agricole et les boisements connexes.

L'impact est nul.

X (Lambert 93) : 616598
Y (Lambert 93) : 6985912
Cap (°) : 274
Angle horizontal (°) : 145
Éolienne la plus proche : E1
Distance de l'éolienne la plus proche (m) : 3417
Date : 14/06/2019



ETAT INITIAL



PROJET





Vue en filaire destinée à localiser le projet derrière les masques



67B - Wiry-au-Mont, entrée nord (360°)

La partie nord (en sortant du village) montre un plateau plutôt fermé visuellement par les éléments bocagers.

X (Lambert 93) : 616598
Y (Lambert 93) : 6985912
Cap (°) : 274
Angle horizontal (°) : 145
Éolienne la plus proche : E1
Distance de l'éolienne
la plus proche (m) : 3417
Date : 14/06/2019

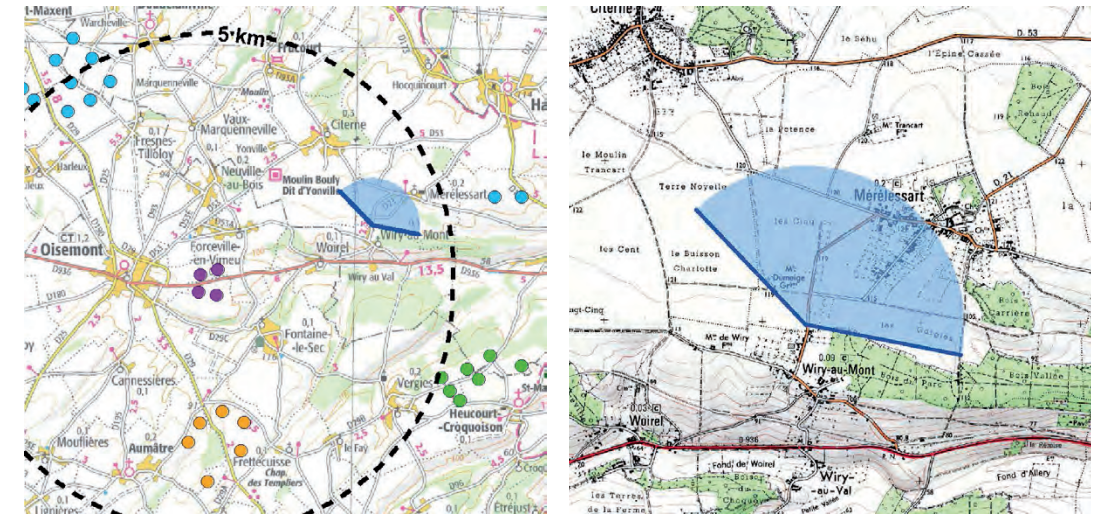

ETAT INITIAL



PROJET



67C - Wiry-au-Mont, entrée nord (360°)

En partie sud est du panoramique (côté entrée de village), les masques visuels très présents ne montrent pas de parcs éoliens. Le bâti visible avec une pente prononcée est rural et ancien.

X (Lambert 93) : 616598
Y (Lambert 93) : 6985912
Cap (°) : 146
Angle horizontal (°) : 148
Éolienne la plus proche : E1
Distance de l'éolienne la plus proche (m) : 3417
Date : 14/06/2019

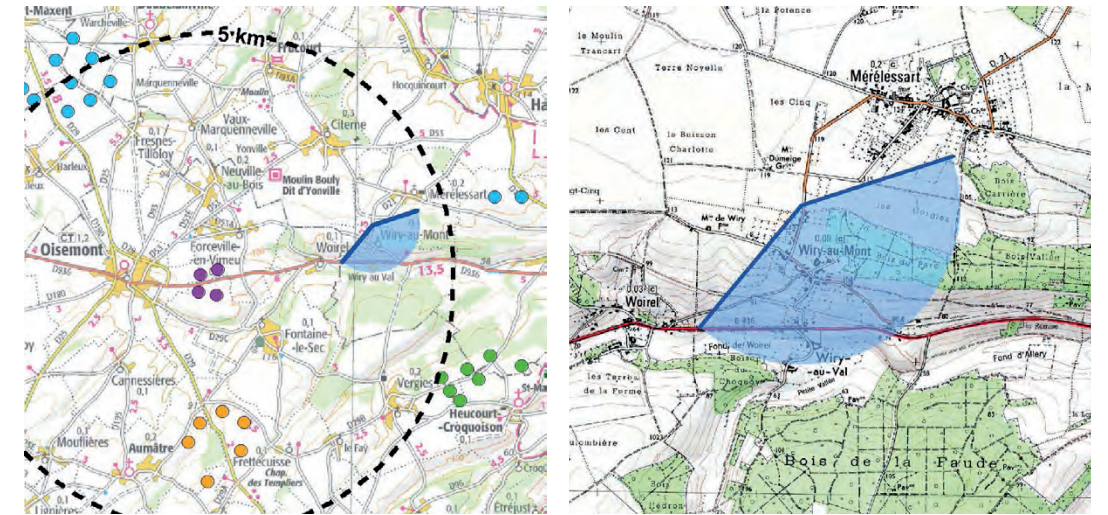

ETAT INITIAL



PROJET



68A - Wiry-au-Mont par l'entrée sud-est (360°)

Ce photomontage est mis en réponse à demande du point n°7 en page 5 de la demande de compléments de l'UD de la Somme du 16 avril 2019. L'entrée de village montre un panorama d'intérêt sur la vallée verte du Vimeu. Le contexte éolien visible dans le secteur ouest du panorama 360° se limite au parc en instruction des Blancs Monts.

Le projet éolien du Moulin de la Tour est entièrement masqué par les masques bâtis et les éléments arborés.

L'impact est nul.

X (Lambert 93) : 616797
Y (Lambert 93) : 6985426
Cap (°) : 249
Angle horizontal (°) : 129
Éolienne la plus proche : E1
Distance de l'éolienne la plus proche (m) : 3514
Date : 14/06/2019

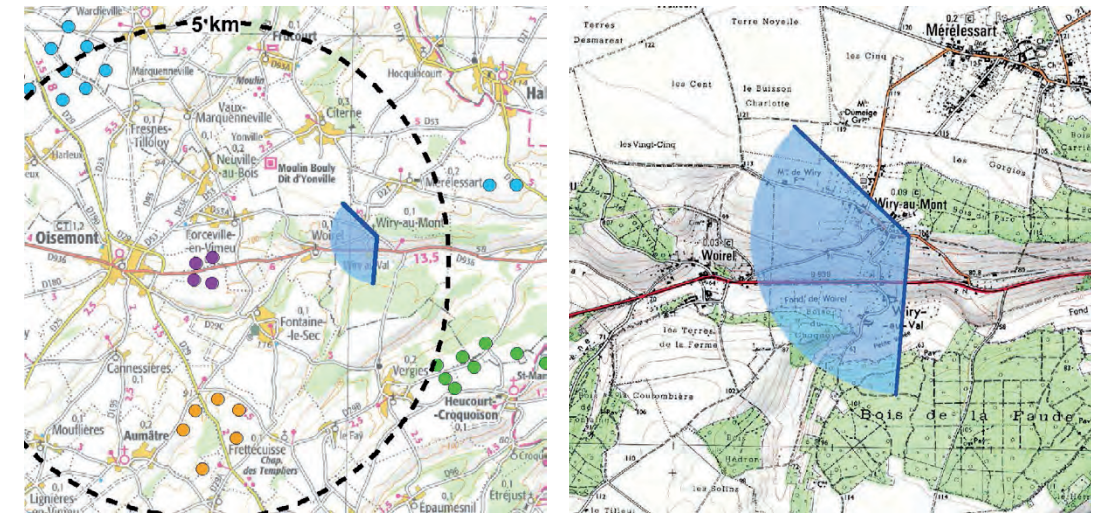

ETAT INITIAL



PROJET



Vue en filaire destinée à localiser le projet derrière les masques



Vue en filaire destinée à localiser le projet derrière les masques



68B - Wiry-au-Mont par l'entrée sud-est (360°)

La partie nord du panoramique est fermée visuellement par le bois habillant le mont.

X (Lambert 93) : 616797
Y (Lambert 93) : 6985426
Cap (°) : 10
Angle horizontal (°) : 145
Éolienne la plus proche : E1
Distance de l'éolienne
la plus proche (m) : 3514
Date : 14/06/2019

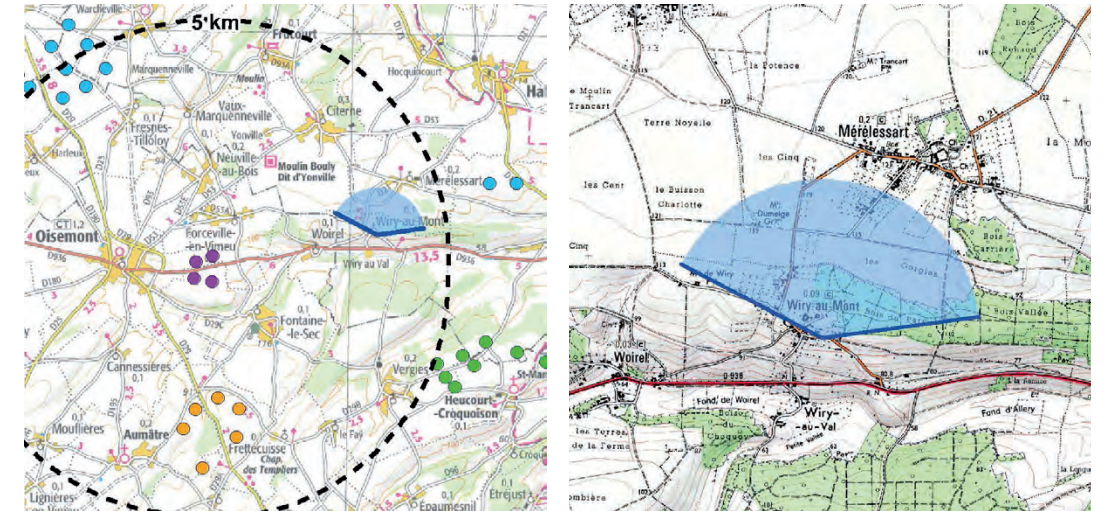

ETAT INITIAL



PROJET



68C - Wiry-au-Mont par l'entrée sud-est (360°)

Côté sortie, en partie sud-est du panoramique, on ressent bien le talus de la route en creux. Le bocage est affirmé. Seul le projet accordé des Aquettes est visible au niveau de quatre éoliennes.

X (Lambert 93) : 616797
Y (Lambert 93) : 6985426
Cap (°) : 125
Angle horizontal (°) : 145
Éolienne la plus proche : E1
Distance de l'éolienne la plus proche (m) : 3514
Date : 14/06/2019

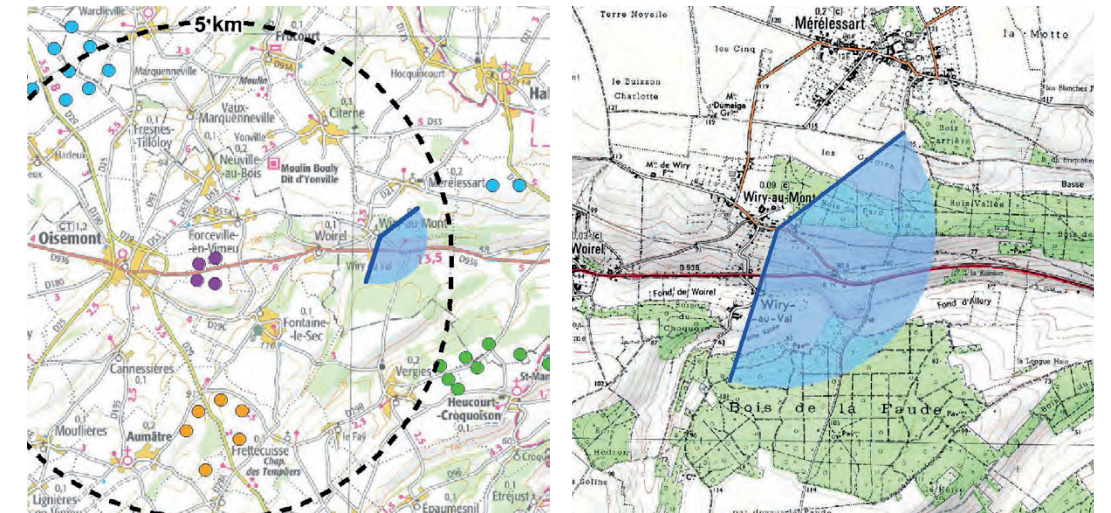

ETAT INITIAL



PROJET



69A - Wiry-au-Mont en sortie est (360°)

Ce photomontage est mis en réponse à demande du point n°7 en page 5 de la demande de compléments de l'UD de la Somme du 16 avril 2019. Cette sortie au caractère rural permet de rejoindre Forceville-en-Vimeu. La prise de vue est prise à hauteur de l'entrée du cimetière communal de Wiry-au-Mont. On domine la vallée verte du Vimeu. Le contexte éolien comprend dans ce champ visuel de 120° le parc éolien construit de Rambures.

Le parc en instruction des Blancs Monts figure sur la gauche.

Le projet éolien s'inscrit dans un ensemble resserré à 4 éoliennes. Les éoliennes, de hauteur apparente homogène, occupent un horizon limité de la vue.

L'impact est faible.

X (Lambert 93) : 616270
Y (Lambert 93) : 6985672
Cap (°) : 272
Angle horizontal (°) : 145
Éolienne la plus proche : E1
Distance de l'éolienne la plus proche (m) : 3039
Date : 14/06/2019

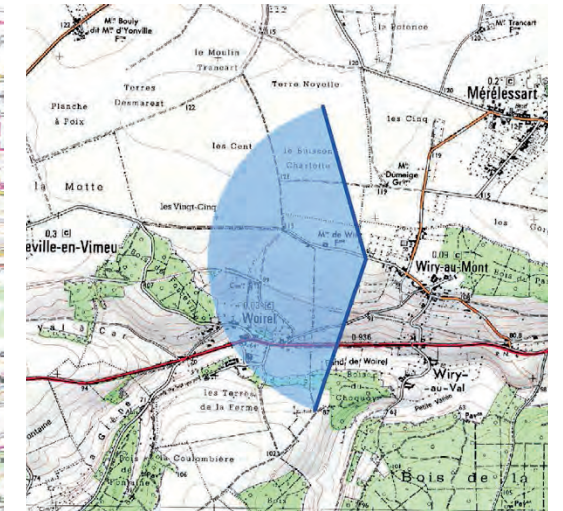
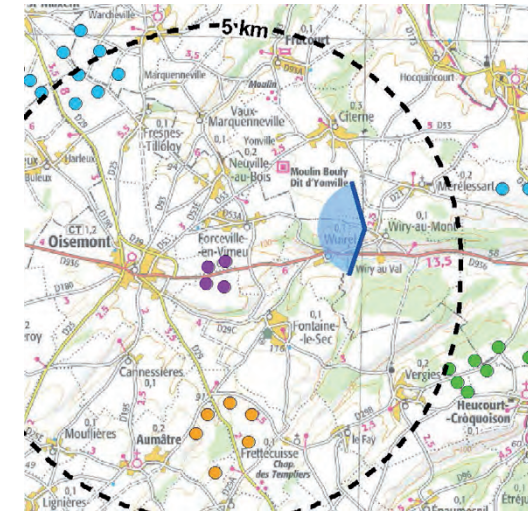

ETAT INITIAL



PROJET





Vue en filaire destinée à localiser le projet derrière les masques







69B - Wiry-au-Mont en sortie est (360°)

La partie nord du panoramique montre l'entrée du cimetière communal. Le boisement ferme immédiatement la vue.

X (Lambert 93) : 616270
Y (Lambert 93) : 6985672
Cap (°) : 28
Angle horizontal (°) : 149
Éolienne la plus proche : E1
Distance de l'éolienne
la plus proche (m) : 3039
Date : 14/06/2019

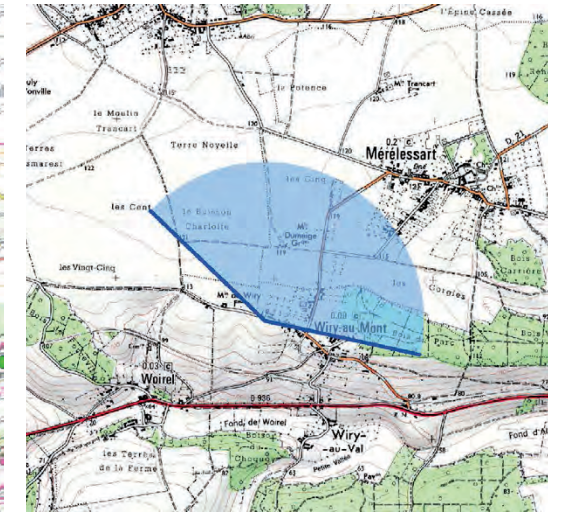
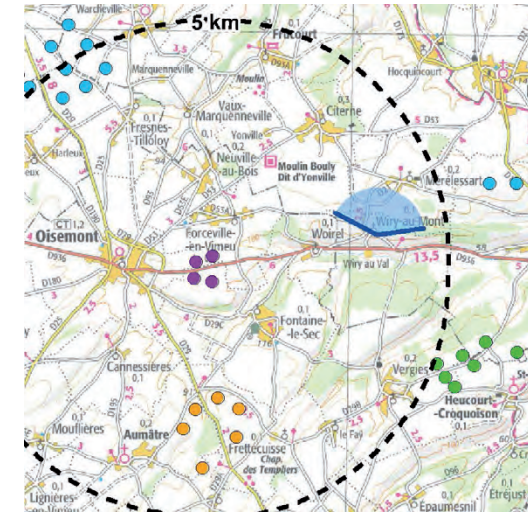

ETAT INITIAL



PROJET



69C - Wiry-au-Mont en sortie est (360°)

Dans la partie sud-est, le contexte éolien visible se limite au parc accordé des Aquettes et au parc construit de Catelet, Deux Moulins, Arguel.

X (Lambert 93) : 616270
Y (Lambert 93) : 6985672
Cap (°) : 149
Angle horizontal (°) : 144
Éolienne la plus proche : E1
Distance de l'éolienne la plus proche (m) : 3039
Date : 14/06/2019

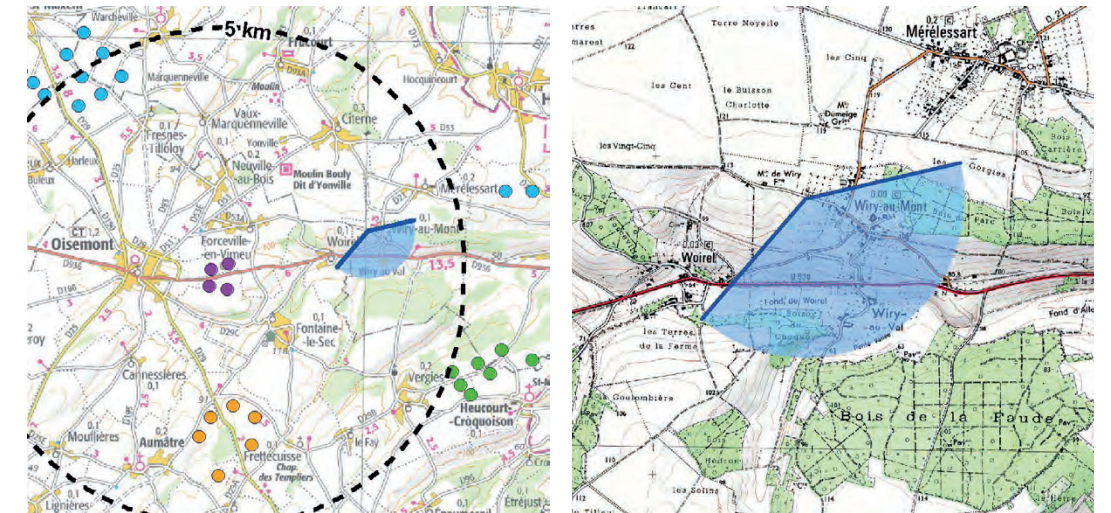

ETAT INITIAL



PROJET



71A - Oisemont sortie est par la RD936 (360°)

Ce photomontage est mis en réponse à demande du point n°7 en page 5 de la demande de compléments de l'UD de la Somme du 16 avril 2019. La sortie est marquée par des alignements d'arbres longeant la RD936. Le paysage perçu est celui du plateau cultivé. Le contexte éolien visible est assez lointain. Il s'agit de l'ensemble des parcs accordés des Baquets, Luynes et Le Crocq. Proche, le projet éolien du Moulin de la Tour est visible dans son ensemble. L'amplitude horizontale du plateau donne peu la notion d'échelle verticale. Le projet éolien est dans une hauteur apparente assez similaire aux arbres du premier plan.

L'impact est faible

X (Lambert 93) : 612185
Y (Lambert 93) : 6984633
Cap (°) : 91
Angle horizontal (°) : 127
Éolienne la plus proche : E3
Distance de l'éolienne la plus proche (m) : 736
Date : 21/06/2019

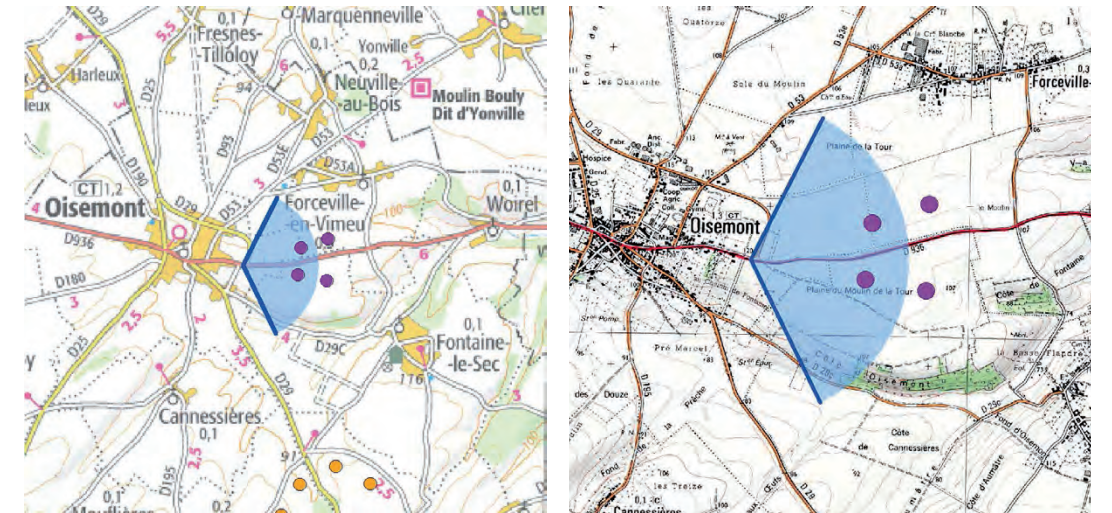

ETAT INITIAL



PROJET





Vue en filaire destinée à localiser le projet derrière les masques